

SEMINARIOS DE INVESTIGACIÓN

7 de abril al 15 de diciembre de 2021

Modalidad: A distancia con encuentros sincrónicos por internet.

Organiza: Dirección Asociada de Docencia e Investigación

Directoras: Dra. Paula Schaiquevich y Dra. Silvina Ruvinsky

Comité científico: Dra. Andrea Mangano y Dra. Alicia Belgorosky.

Invitados especiales:

- **Rodolfo Rey.**
Investigador Superior de CONICET. Doctor en medicina, Especialista en endocrinología del desarrollo. Director del Centro de Investigaciones Endocrinológicas-Unidad Ejecutora CONICET, Hospital de pediatría Ricardo Gutiérrez.
- **Jaime Lazowski.**
Magister. en Salud Pública, Instituto de Salud Pública - UBA. Ex-Secretario de Programas Sanitarios y Ex-Subsecretario de Relaciones Sanitarias e Investigación del Ministerio de Salud de la Nación, Ex-x-Director de la ANLIS-Malbrán y del Instituto Nacional de Medicamentos.
- **Daniela Álvarez.**
Socióloga (UBA), Magister en Metodología de la Investigación Científica y Especialista en Metodología de la Investigación (UNLA), Profesora de Sociología (UBA). Coordinadora del área de investigación del Instituto de Ciencias de la Salud / UNAJ y el Programa de Investigación en Políticas y Gestión de Redes de Servicios de Salud (UNAJ-ICS).
- **Eduardo Artz.**
Biólogo molecular, Investigador Superior CONICET. Postdoctorado en el Instituto Max Planck de Psiquiatría. Alemania. Director del IBIOBA, trabaja en temas relacionados a inmunidad tumoral y mecanismos moleculares de tumores del sistema neuro-endocrino.

Destinatarios: Investigadores, becarios en formación en investigación y personal de salud con interés en investigación clínica y traslacional.

Objetivos:

- Discutir acerca de los avances científicos obtenidos por cada grupo de investigación
- Actualización de los avances científicos de distintas disciplinas provistos por invitados con lugar de trabajo por fuera del hospital.
- Intercambiar conocimientos y fomentar la difusión de las actividades de investigación.
- Formar a los becarios en tareas de investigación, exposición de proyectos y presentación de resultados

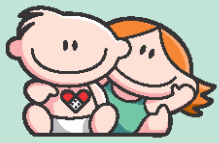

Contenidos:

La investigación traslacional, básica y clínica son herramientas fundamentales para adquirir conocimientos que puedan ser empleados en la mejora del diagnóstico, prevención y tratamiento del paciente. Para ello, se proponen una serie de seminarios dedicados a discutir los alcances y desarrollo local de la investigación traslacional, avances en investigaciones científicas dentro del ámbito hospitalario y académico, y la traslación e implementación de los resultados obtenidos en la práctica clínica.

- Investigación clínica y traslacional como ejes fundamentales de la optimización del diagnóstico, prevención y tratamiento.
- Avances en estudios de investigación en el Hospital JP Garrahan
- Nuevos conocimientos en investigación básica y su posible relación con el ámbito de salud.
- Investigación cualitativa en nuestro país y su impacto en salud.

Un encuentro sincrónico quincenal los miércoles de 14 a 15 hs. Con apoyo en el campus virtual.

Curso acreditado. El certificado de aprobación se enviará por e-mail.

Sin Arancel. Cupos Limitados.

Inscripción exclusivamente online en: inscripciones.garrahan.edu.ar